CECIL IMMO
TRANSACTIONS IMMOBILIÈRES

Apartment - 44.5 m²

VILLENEUVE ST GEORGES

135 000 € *

* Agency fees will be borne entirely by the seller

DESCRIPTION DU BIEN

APPARTEMENT DE TYPE 3 PIECES DE 44.50 m² AVEC CAVE , GRENIER ET DEBARRAS. DANS IMMEUBLE EN MEULIERE Entrée, cuisine, séjour, salle de bains + wc, 2 chambres. Travaux de rafraichissement à prévoir DANS LE QUARTIER DES ECRIVAINS. 7 mn à pied de la gare AU PLUS RAPIDE

LE BIEN **EN DETAIL**

Reference : 915
Town : VILLENEUVE ST GEORGES
Transaction : Sales
Type of property : Apartment
Price Including charges : €135 000
Syndicat en procédure : NC
Nbr condominiums lots : 9
Charges annuelles : 1 240 €
Property tax : €616
Surface : 44.5 m^2
Construction : 1930
Floor : 2
Floors : 4
Loads : €1 240

Living room : 12.04 m^2
Number of rooms : 3
Number of bedrooms : 2
Bathroom : 1
Shower room : 1
Heating : City gas

DIAGNOSTICS **DPE - GES**

Energy consumption in KWh/m^2 / year

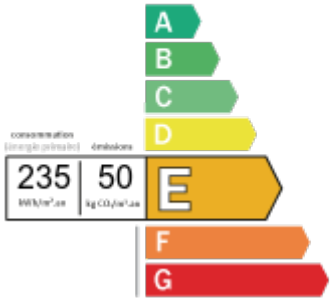

Greenhouse Gas Emissions in Kg $CO2^2$ / m^2 / year

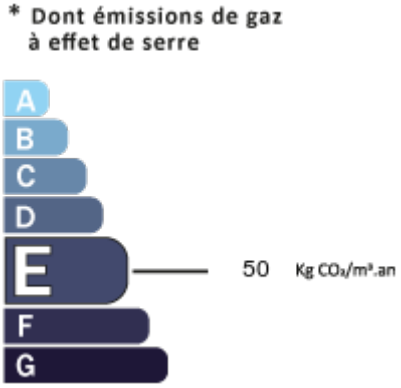

LE BIEN **EN PHOTOS**

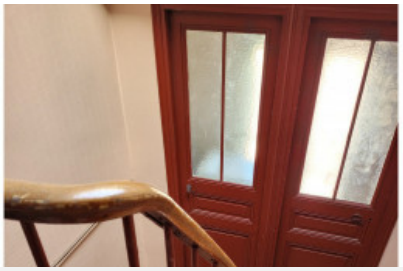

CECIL IMMO
TRANSACTIONS IMMOBILIÈRES

2 rue Henri Leduc
94190 - VILLENEUVE SAINT GEORGES
Tél. 01 56 87 15 55